

Město Kostelec nad Orlicí v souladu s ustanovením § 39 odst. 1 zákona č. 128/2000 Sb., o obcích (obecní zřízení) ve znění pozdějších předpisů,

zveřejňuje

z á m ě r o b c e

prodat

pozemek p. č.1272/18 o výměře 192 m2 oddělený z původního pozemku p. č. 1272/3 geometrickým plánem č. 2409-22/2016 a pozemek p. č. 1272/19 o výměře 89 m2 oddělený z původního pozemku p. č. 1272/11 geometrickým plánem č. 2409-22/2016 v k. ú. Kostelec nad Orlicí. Oba pozemky jsou zapsány na listu vlastnictví č. 10001 vedeného u Katastrálního úřadu pro Královéhradecký kraj, Katastrální pracoviště Rychnov nad Kněžnou.

Zájemci o prodej se mohou k tomuto záměru vyjádřit a podat své nabídky, které musejí být doručeny obecnímu úřadu do 10. 6. 2016 do 10,00 hodin.

Tento záměr byl schválen Radou města Kostelec nad Orlicí dne 18. 4. 2016, usnesením č. RM 8/2016.

Vyvěšeno:

24. 05. 2016

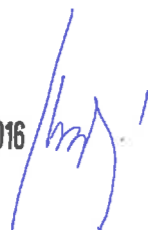

Sňato:

František Kinský, v. r.
starosta města

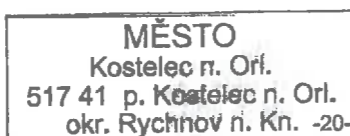

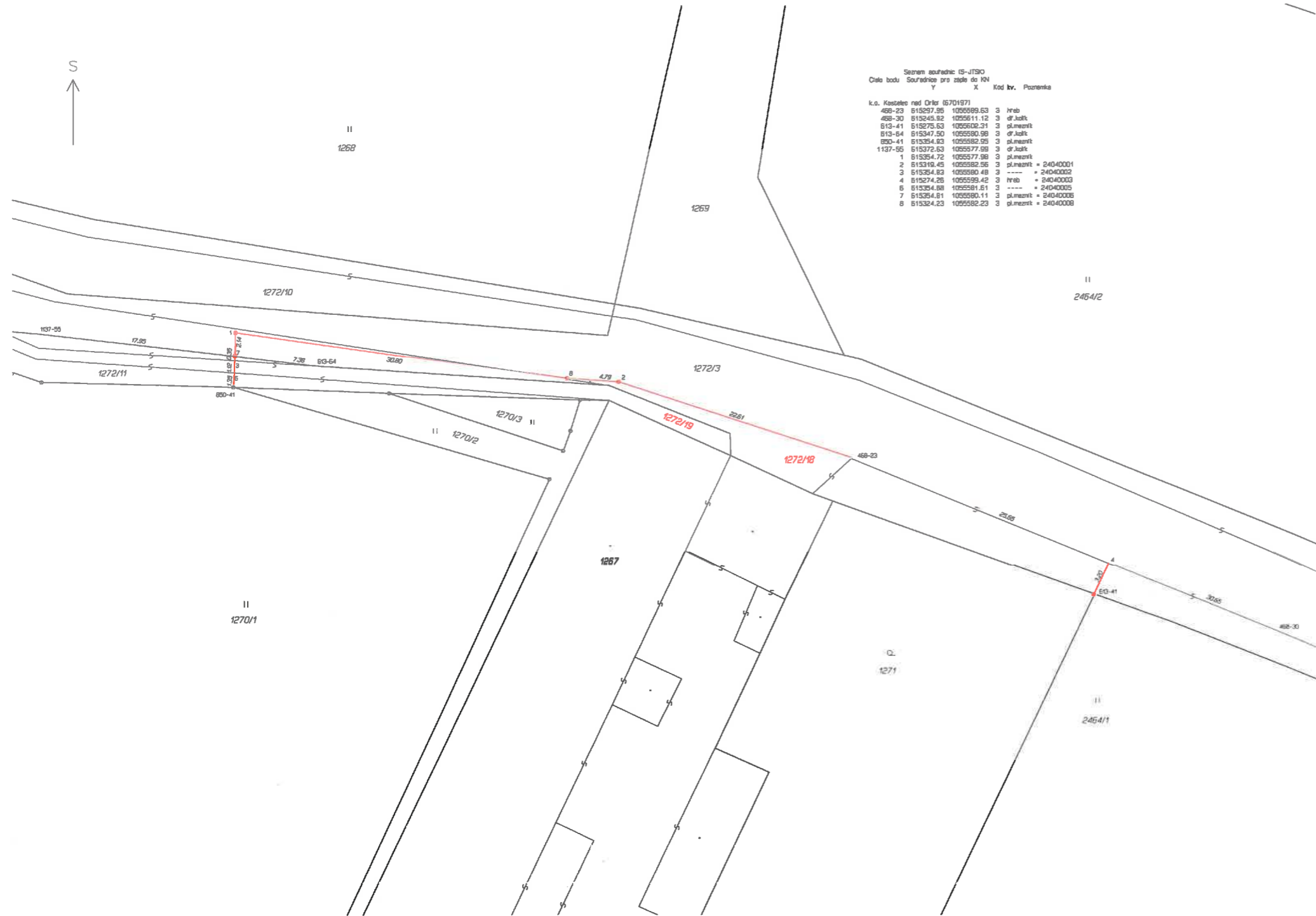

Seznam souřadnic 15-UTM
Číslo bodu Souřadnice pro zpisu do KN

| | Y | X | Kod kv. | Pozemka |
|----------------------------------|-----------|-----------|---------|---------------------|
| k.s. Kostelet nad Orlicí 6701971 | | | | |
| 468-23 | 619297.95 | 105599.63 | 3 | hráb |
| 468-30 | 619245.92 | 105561.12 | 3 | of.kauč |
| 613-41 | 619275.63 | 105562.21 | 3 | pl.mezit |
| 613-64 | 619347.50 | 105580.98 | 3 | of.kauč |
| 800-41 | 619394.83 | 105592.25 | 3 | pl.mezit |
| 1137-55 | 619372.63 | 105577.99 | 3 | of.kauč |
| 1 | 619394.72 | 105577.98 | 3 | pl.mezit |
| 2 | 619392.45 | 105592.25 | 3 | pl.mezit + 24040001 |
| 3 | 619354.82 | 105590.48 | 3 | ----- + 24040002 |
| 4 | 619274.26 | 105593.42 | 3 | hráb + 24040003 |
| 6 | 619394.88 | 105581.61 | 3 | ----- + 24040005 |
| 7 | 619394.61 | 105590.11 | 3 | pl.mezit + 24040006 |
| 8 | 619324.23 | 105592.23 | 3 | pl.mezit + 24040008 |