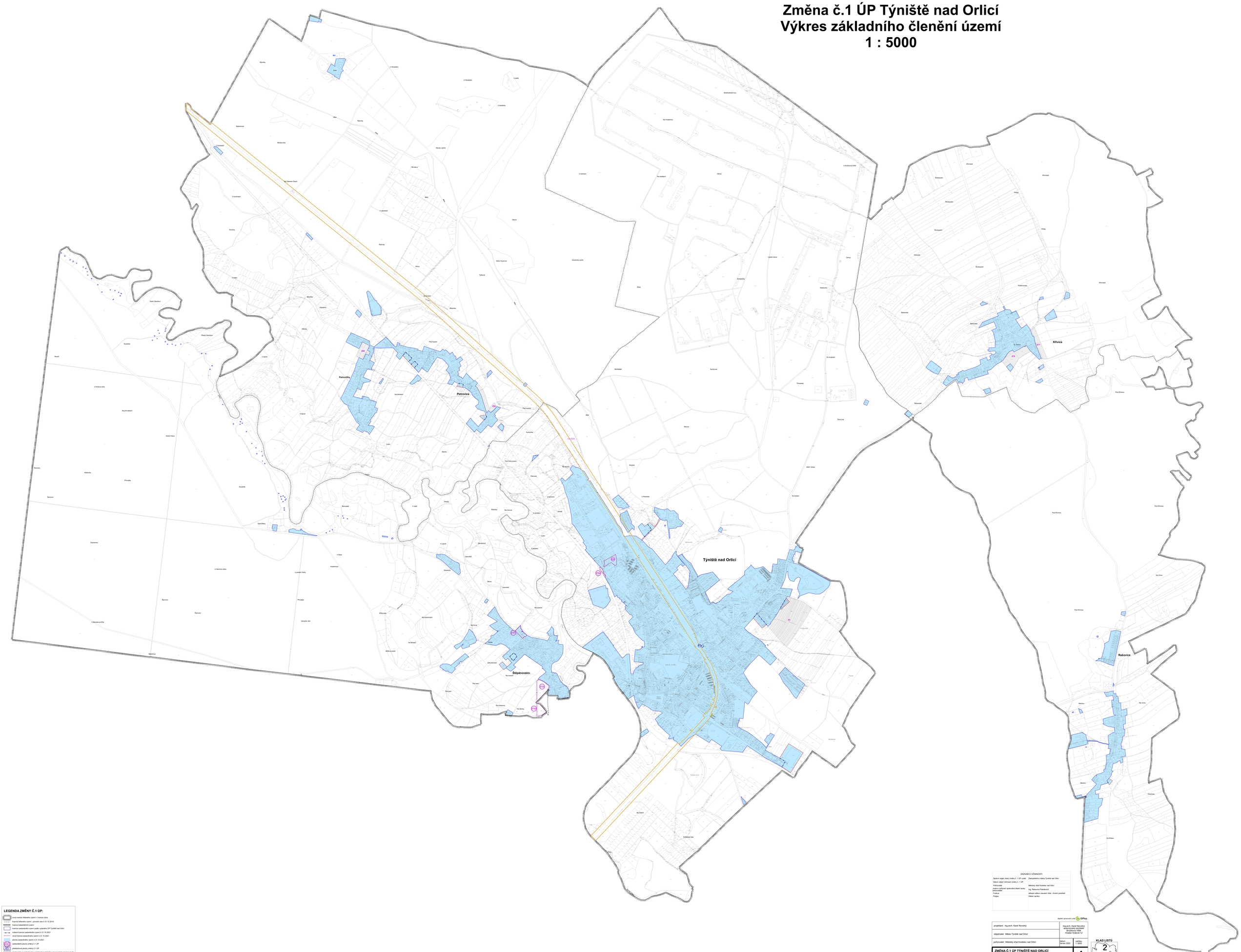
Změna č.1 ÚP Týniště nad Orlicí
Výkres základního členění území
1 : 5000



LEGENDA ZMĚNY Č.1 ÚP:

- hranice řešeného území = hranice obce
- hranice řešeného území - původní stav k 31.12.2016
- hranice katastrálních území
- hranice zastavěného území podle vydaného ÚP Týniště nad Orlicí
- rušená hranice zastavěného území k 31.10.2021
- nová hranice zastavěného území k 31.10.2021
- plocha zastavěného území k 31.10.2021
- zastavitelné plochy změny č.1 ÚP
- přestavbové plochy změny č.1 ÚP
- plochy, kde je rozhodování o změnách podmíněno zpracováním územní studie
- koridor dopravní infrastruktury nepodléhající výstavbu

ZÁZNAM O ÚČINNOSTI

Správní orgán, který změnu č. 1 ÚP vydal:	Zastupitelstvo města Týniště nad Orlicí
Datum nabytí účinnosti změny č. 1 ÚP:	
Pořizovatel:	Městský úřad Kostelec nad Orlicí
osoba a případně společnost oprávněná úředně ověřit změny pořizovatele:	Ing. Radomira Fabíánová
Funkce:	vedoucí odboru územního úřad - životní prostředí
Podpis:	Úřední razítko

digitální zpracování a tisk GPSes

projektant: Ing.arch. Karel Novotný	Ing.arch. Karel Novotný autorizovaný architekt Brožíkova 1694 Hradec Králové 12
objednatel: Město Týniště nad Orlicí	
pořizovatel: Městský úřad Kostelec nad Orlicí	datum: červen 2022 / měřítko: 1: 5000
ZMĚNA Č.1 ÚP TÝNIŠTĚ NAD ORLICÍ	**1**
Výkres základního členění území	

KLAD LISTŮ

