ÚPLNÉ ZNĚNÍ ÚP ČASTOLOVICE PO VYDÁNÍ ZMĚNY Č.1

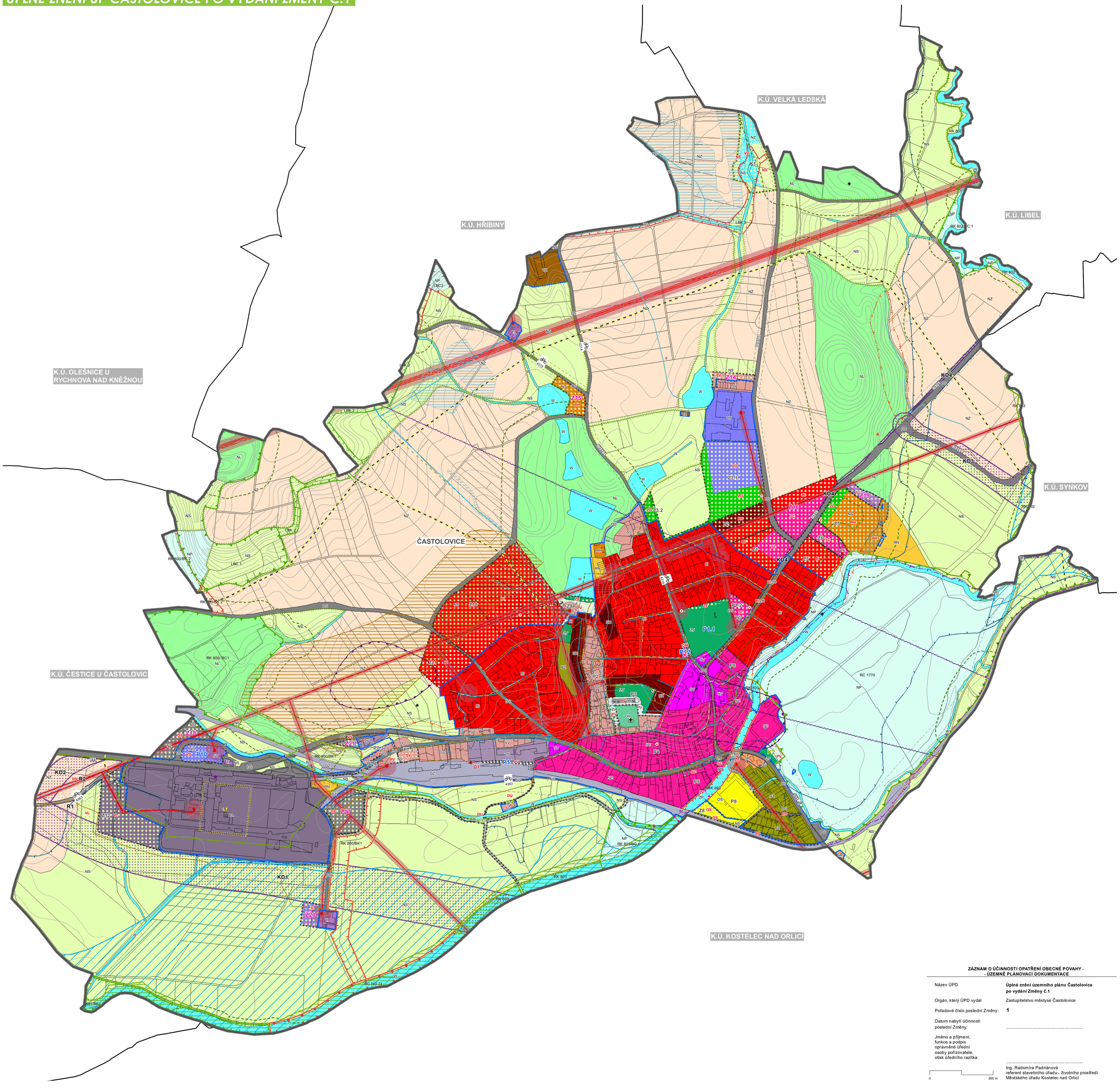

ÚPLNÉ ZNĚNÍ ÚP ČASTOLOVICE PO VYDÁNÍ ZMĚNY Č.1

HRANICE ŘEŠENÉHO ÚZEMÍ - SPRÁVNÍ ÚZEMÍ MĚSTYSE ČASTOLOVICE
HRANICE ZASTAVĚNÉHO ÚZEMÍ VYMEZENÉHO KE DNI 22.10.2021
HRANICE PLOCHY ZMĚNY
LOKALIZACE
VRSTEVNICE

PLOCHY STABILIZOVANÉ | PLOCHY ZMĚN | ÚZEMNÍ REZERVY

PLOCHY S ROZDÍLNÝM ZPŮSOBEM VYUŽITÍ

- PLOCHY BYDLENÍ V BYTOVÝCH DOMECH (BH)
- PLOCHY BYDLENÍ V RODINNÝCH DOMECH - MĚSTSKÉ A PŘÍ MĚSTSKÉ (BI)
- PLOCHY REKREACE STAVBY PRO HROMADNOU REKREACI (RH)
- PLOCHY REKREACE ZAHRÁDKOVÉ OSADY (RZ)
- PLOCHY REKREACE PŘÍRODNÍHO CHARAKTERU (RN)
- PLOCHY OBČANSKÉHO VYBAVENÍ VEŘEJNÁ INFRASTRUKTURA (OV)
- PLOCHY OBČANSKÉHO VYBAVENÍ KOMERČNÍ ZAŘÍZENÍ MALÁ A STŘEDNÍ (OM)
- PLOCHY OBČANSKÉHO VYBAVENÍ TĚLOVÝCHOVNÁ A SPORTOVNÍ ZAŘÍZENÍ (OS)
- PLOCHY OBČANSKÉHO VYBAVENÍ HŘBITOVY (OH)
- PLOCHY VEŘEJNÝCH PROSTRANSTVÍ (PV)
- PLOCHY VEŘEJNÝCH PROSTRANSTVÍ VEŘEJNÁ ZELEŇ (ZV)
- PLOCHY SMÍŠENÉ OBYTNÉ V CENTRECH MĚST (SC)
- PLOCHY SMÍŠENÉ OBYTNÉ VENKOVSKÉ (SV)
- PLOCHY SMÍŠENÉ OBYTNÉ REKREAČNÍ (SR)
- PLOCHY DOPRAVNÍ INFRASTRUKTURY SILNIČNÍ (DS)
- PLOCHY DOPRAVNÍ INFRASTRUKTURY ŽELEZNIČNÍ (DZ)
- PLOCHY DOPRAVNÍ INFRASTRUKTURY ÚČELOVÉ (DU)
- PLOCHY TECHNICKÉ INFRASTRUKTURY (TI)
- PLOCHY VÝROBY A SKLADOVÁNÍ LEHKÝ PRŮMYSL (VL)
- PLOCHY VÝROBY A SKLADOVÁNÍ DROBNÁ A ŘEMESLNÁ VÝROBA (VD)
- PLOCHY VÝROBY A SKLADOVÁNÍ ZEMĚDĚLSKÁ VÝROBA (VZ)
- PLOCHY SMÍŠENÉ VÝROBNÍ (VS)
- PLOCHY VODNÍ A VODOHOSPODÁŘSKÉ (VV)
- PLOCHY ZEMĚDĚLSKÉ (NZ)
- PLOCHY LESNÍ (NL)
- PLOCHY PŘÍRODNÍ (NP)
- PLOCHY SMÍŠENÉ NEZASTAVĚNÉHO ÚZEMÍ (NS)
- PLOCHY ZELENĚ OCHRANNÁ A IZOLAČNÍ (ZO)

STAV | NÁVRH | REZERVA

DOPRAVNÍ INFRASTRUKTURA

- CYKLOTRASA
- VÝZNAMNÁ PĚŠÍ KOMUNIKACE
- PŘEMOSTĚNÍ
- DOPRAVNÍ INFRASTRUKTURA - SMĚROVÁ
- SILNICE I., II. A III. TŘÍDY
- OCHRANNÉ PÁSMO SILNICE II. A III. TŘÍDY
- KORIDOR DOPRAVNÍ INFRASTRUKTURY (KD)
- OCHRANNÉ PÁSMO DRÁHY

TECHNICKÁ INFRASTRUKTURA

- DISTRIBUČNÍ TRAFOSTANICE
- ELEKTRICKÉ VEDENÍ VN
- ELEKTRICKÉ VEDENÍ VVN
- OCHRANNÉ PÁSMO ELEKTRICKÉHO VEDENÍ A OBJEKTU
- PLYNOVOD STL
- PLYNOVOD VTL
- VYSÍLAČ
- RADIORELÉOVÁ TRASA
- OBJEKTY NA VODOVODNÍ SÍTI
- OCHRANNÉ PÁSMO VODNÍHO ZDROJE
- VODOVOD
- KANALIZACE

OCHRANA KULTURNÍCH HODNOT

- VÁLEČNÉ HROBY
- NEMOVITÁ KULTURNÍ PAMÁTKA
- OCHRANNÉ PÁSMO ZÁMKU ČASTOLOVICE
- ARCHEOLOGICKÉ NALEZIŠTĚ

OCHRANA PŘÍRODY A KRAJINY

- PŘÍRODNÍ PARK
- EVROPSKY VÝZNAMNÁ LOKALITA - NATURA 2000
- OPATŘENÍ PRO STABILIZACI KRAJINY
- ORIENTAČNÍ HRANICE 50M OD OKRAJE LESA

FUNKČNÍ | NEFUNKČNÍ

- LOKÁLNÍ BIOCENTRUM
- LOKÁLNÍ BIOKORIDOR
- REGIONÁLNÍ BIOCENTRUM
- REGIONÁLNÍ BIOKORIDOR
- NADREGIONÁLNÍ BIOKORIDOR

OCHRANA ZDRAVÝCH A BEZPEČNÝCH ŽIVOT. PODMÍNEK

- SESUVNÉ ÚZEMÍ - BODOVÉ
- SESUVNÉ ÚZEMÍ - PLOŠNÉ
- PROGNÓZNÍ ZDROJ
- ÚZEMÍ EKOLOGICKÉHO RIZIKA
- MELIORACE - LINIOVÁ
- MELIORACE - PLOŠNÁ
- AKTIVNÍ ZÓNA ZÁPLAVOVÉHO ÚZEMÍ
- ZÁPLAVOVÉ ÚZEMÍ Q100

CELÉ SPRÁVNÍ ÚZEMÍ OBCE JE ZÁJMOVÝM ÚZEMÍM MINISTERSTVA OBRANY ČR Z HLEDISKA POVOLOVÁNÍ KONKRETNÍCH DRUHŮ STAVEB.

CELÉ SPRÁVNÍ ÚZEMÍ OBCE SE NACHÁZÍ V CHOPAV VÝCHODOČESKÁ KŘÍDA.

ZPRACOVATEL ÚZEMNÍHO PLÁNU: Ateliér Delta 90, Bozděchova 1668, 500 02 Hradec Králové
ZPRACOVATEL ZMĚNY č.1 ÚP: Ateliér KROK s.r.o., Unhošťská 2021, 272 01 Kladno

ZÁZNAM O ÚČINNOSTI OPATŘENÍ OBECNÉ POVAHY - - ÚZEMNĚ PLÁNOVACÍ DOKUMENTACE

Název ÚPD	**Úplné znění územního plánu Častolovice po vydání Změny č.1**
Orgán, který ÚPD vydal	Zastupitelstvo městyse Častolovice
Pořadové číslo poslední Změny:	1
Datum nabytí účinnosti poslední Změny:	.....
Jméno a příjmení, funkce a podpis oprávněné úřední osoby pořizovatele, otisk úředního razítka	..... Ing. Radomíra Padriánová referent stavebního úřadu - životního prostředí Městského úřadu Kostelec nad Orlicí

0 — 200 m

ÚZEMNÍ PLÁN ČASTOLOVICE

Úplné znění po vydání Změny č.1

K.Ú.: ČASTOLOVICE

FAZE: ÚPLNÉ ZNĚNÍ ÚP ČASTOLOVICE PO VYDÁNÍ ZMĚNY Č.1

KOORDINAČNÍ VÝKRES M 1:5 000 04

ZPRACOVATEL: ATELIÉR KROK s.r.o., Unhošťská 2021, 272 01 Kladno; spolupráce: Ing.arch. P.Kostelková (ČKA 04922), Ing.arch. V.Knoch

03/2022