

POLICIE ČESKÉ REPUBLIKY  
KRAJSKÉ ŘEDITELSTVÍ POLICIE  
KRAJ VYŠEHRADECKÝHO KRAJE  
DOPRAVNÍ INSPEKTORÁT  
216 01 SVETSKOV, NAD YANĚZNOU  
LRP. 89 X 44 / 01-2019 - 010201

MAPY PŘECHODNÉ ÚPRAVY PROVOZU  
A POZEMNÍCH KOMUNIKACÍ  
SPOLUJACE PŘILOHA: 1.1 k úř. 100/2019 Sb.  
100/2019 Sb. 100/2019 Sb. 100/2019 Sb.  
100/2019 Sb. 100/2019 Sb. 100/2019 Sb.  
100/2019 Sb. 100/2019 Sb. 100/2019 Sb.

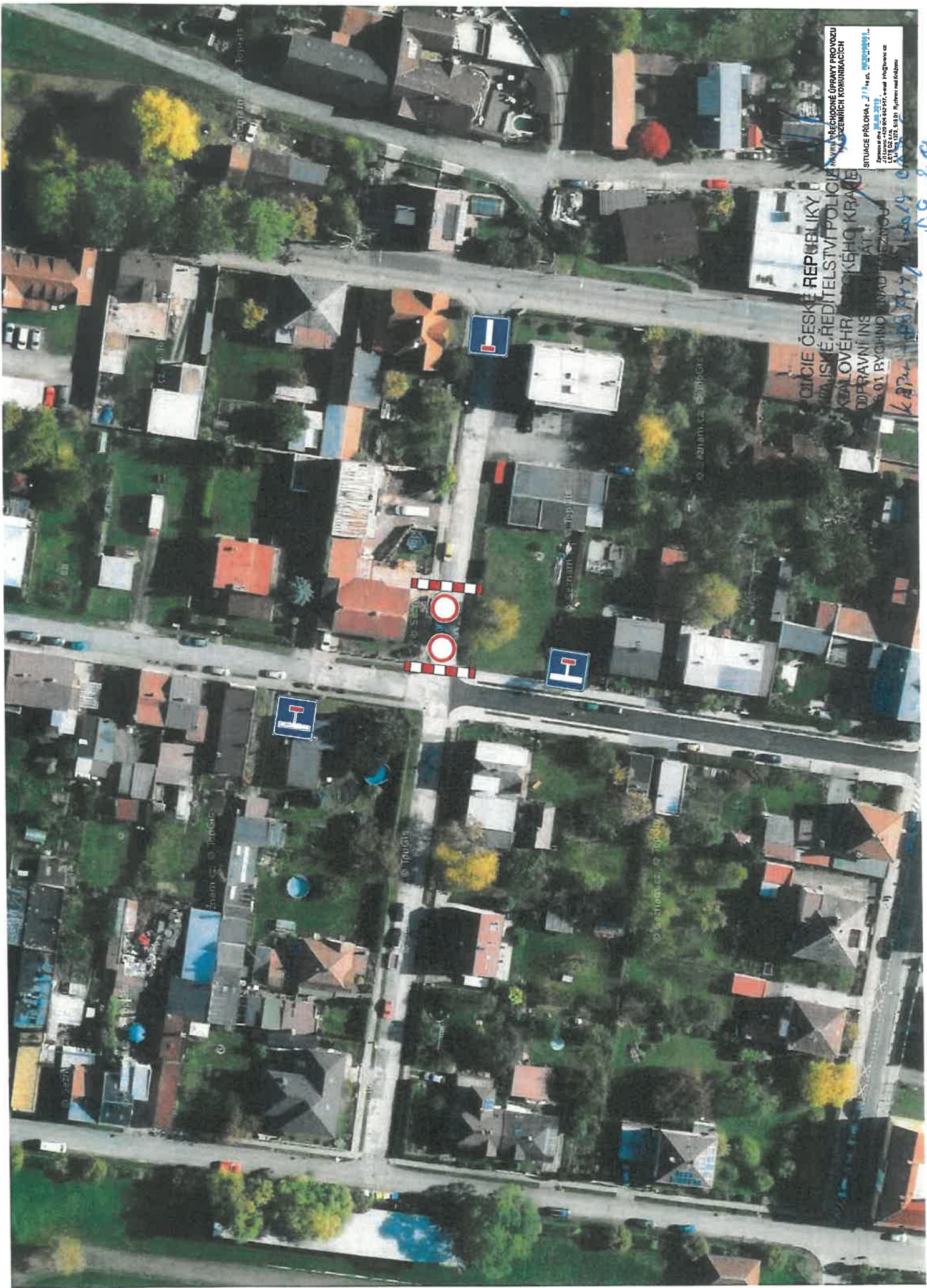

SITUACE PŘELOHA 2/14.ppt  
Zpracoval: [illegible]  
Číslo: [illegible]  
Datum: [illegible]

ČESKÉ REPUBLIKY  
MINISTERSTVO VNITŘNÍHO  
SPRAVOVÁNÍ  
POLICEJ ČR  
KRAJSKÉ ŘEDITELSTVÍ POLICEJ ČR  
KRAJE  
KRAJSKÝ ÚŘAD  
KRAJSKÝ ŘEDITELSTVÍ POLICEJ ČR  
KRAJE  
KRAJSKÝ ÚŘAD  
KRAJSKÝ ŘEDITELSTVÍ POLICEJ ČR  
KRAJE  
KRAJSKÝ ÚŘAD

1.9.2019

# KOSTELEČ NAD ORLICÍ

POLICIE ČESKÉ REPUBLIKY  
KRAJSKÉ ŘEDITELSTVÍ POLICIE  
KRALOVÉHRADECKÉHO KRAJE  
DOPRAVNÍ INSPEKTORÁT  
516 01 RYCHNOV NAD KNEŽNOU

6281-2744/6-29-0086  
5.9.2018

NÁVRH PŘECHODNÉ ÚPRAVY PROVOZU  
NA POZEMNÍCH KOMUNIKACÍCH  
SITUACE PŘÍLOHA 1  
Zpracováno v rámci projektu  
Úprava vozové situace na ul. Tyrsova  
516 01 RYCHNOV NAD KNEŽNOU



