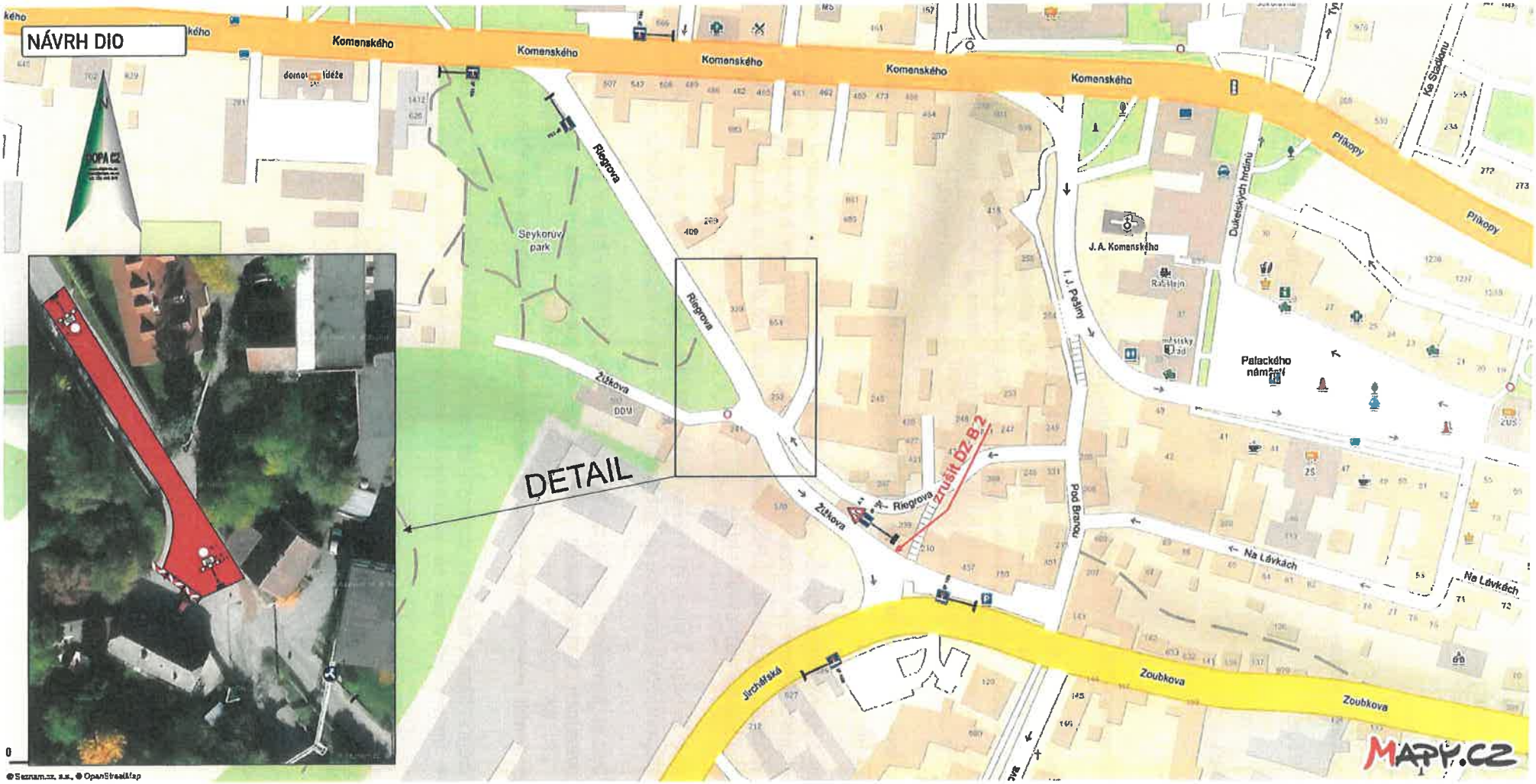

DETAIL DZ

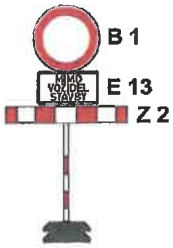

POLICIE ČESKÉ REPUBLIKY
KRAJSKÉ ŘEDITELSTVÍ POLICIE
KRÁLOVÉHRADECKÉHO KRAJE
DOPRAVNÍ INSPEKTORÁT
516 01 RYCHNOV NAD KNĚŽNOU

KRPH-[illegible]/[illegible]-2019 [illegible]
22. 2. 2019

Legenda:

- uzavřený úsek komunikace

Vyjádření účastníka řízení:

*souhlasíme - nesouhlasíme

razítko, podpis

* nehodící se, škrtněte

KRESLIL:	Ing. Martin Žalud		DOPA CZ www.dopa.cz dopa@dopa.cz tel: 734 613 970
ZPRACOVAL:	Ing. Martin Žalud		
TEHN. KONTROLA:	Ing. Martin Žalud		
ZODPOV. PROJEKTANT:	Ing. Martin Žalud		
HLAVNÍ PROJEKTANT:	Ing. Martin Žalud		
KRAJSKÁ/ÚLOVÉ HRADECKÁ	OKRES: RYCHNOV NAD KNĚŽNOU	ČÍSLO: KOSTELEC NAD ORLICÍ	STUPEŇ: REALIZAČNÍ
INVESTOR: MĚSTO KOSTELEC NAD ORLICÍ			ZAKÁZKA ČÍSLO: D 19023
AKCE: KOSTELEC NAD ORLICÍ - UL. RIEGROVA, OPRAVA KANALIZACE			APOMÍNKA ČÍSLO:
			DATUM: 02/2019
			FORMÁT: A 3
OBJEKT: PŘECHODNÉ DOPRAVNÍ ZNAČENÍ			MĚŘÍTKO: –
OBSAH: ÚPLNÁ UZAVÍRKA MÍSTNÍ KOMUNIKACE			ČÍSLO SOUPRAVY: A ČÍSLO PŘÍL. CHL.: 1