Územní plán Týniště nad Orlicí
Technická infrastruktura - energetika, telekomunikace
1 : 5000

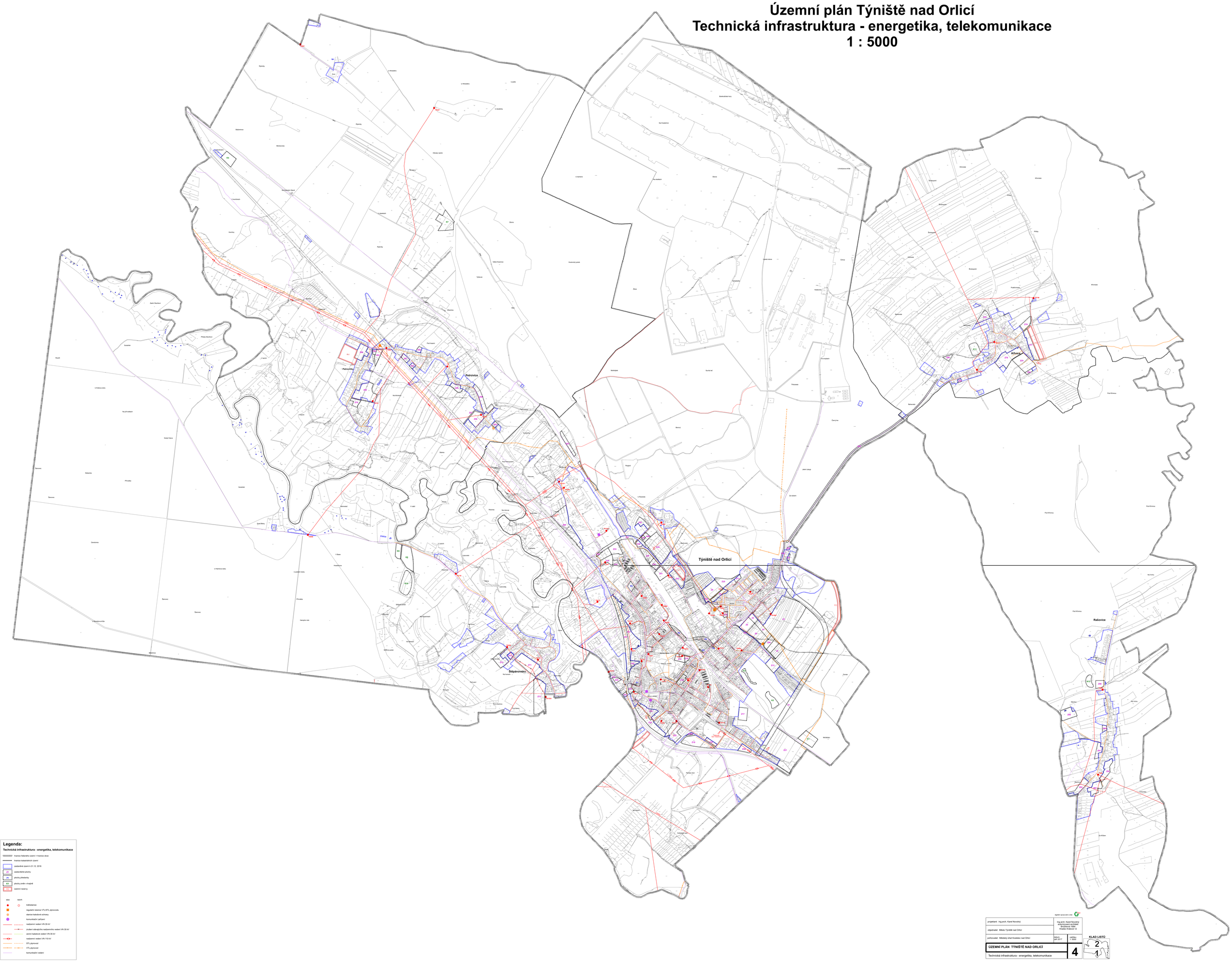

Legenda:

Technická infrastruktura - energetika, telekomunikace

- hranice řešeného území + hranice obce
- hranice katastrálních území
- zastavěné území k 31.12. 2016
- zastavitelné plochy
- plochy přestavby
- plochy prvků v krajině
- územní rezervy

stav	návrh	
		trafostanice
		regulační stanice VTL/STL plynovodu
		stanice katodové ochrany
		komunikační zařízení
		nadzemní vedení VN 35 kV
		průlezní stávajícího nadzemního vedení VN 35 kV
		zemní kabelové vedení VN 35 kV
		nadzemní vedení VN 110 kV
		STL plynovod
		VTL plynovod
		komunikační vedení

projektant: Ing.arch. Karel Novotný	Ing.arch. Karel Novotný autorizovaný architekt Brožíkova 1084 Hradec Králové 12
objednatel: Město Týniště nad Orlicí	
pořizovatel: Městský úřad Kostelec nad Orlicí	datum: září 2017 · měřítko: 1: 5000
ÚZEMNÍ PLÁN TÝNIŠTĚ NAD ORLICÍ	**4**
Technická infrastruktura - energetika, telekomunikace	

KLAD LISTŮ

2
1