

Město Kostelec nad Orlicí v souladu s ustanovením § 39 odst. 1 zákona č. 128/2000 Sb., o obcích (obecní zřízení) ve znění pozdějších předpisů,

zveřejňuje

# z á m ě r o b c e

pronajmout

**nebytový prostor o celkové podlahové ploše 64,52 m<sup>2</sup> umístěných v 1. NP zadního traktu budovy čp. 985, jež je součástí pozemku parc. č. 9/1 - zastavěná plocha a nádvoří nacházejícího se v katastrálním území Kostelec nad Orlicí, který je zapsán na listu vlastnictví č. 10001 vedeného u Katastrálního úřadu pro Královéhradecký kraj, Katastrální pracoviště Rychnov nad Kněžnou.**

Zájemci o pronájem se mohou k tomuto záměru vyjádřit a podat své písemné nabídky v termínu nejpozději do 25.09.2017.

Tento záměr byl schválen Radou města Kostelec nad Orlicí dne 04.09.2017, usnesením č. 20/2017.

František Kinský, v.r.  
starosta města

Vyvěšeno:

Sňato:

Projekt Kostelec nad Orlicí

Vytištěno v aplikaci GOBec 2.2, měřítko: 1:500, 05.09.2017

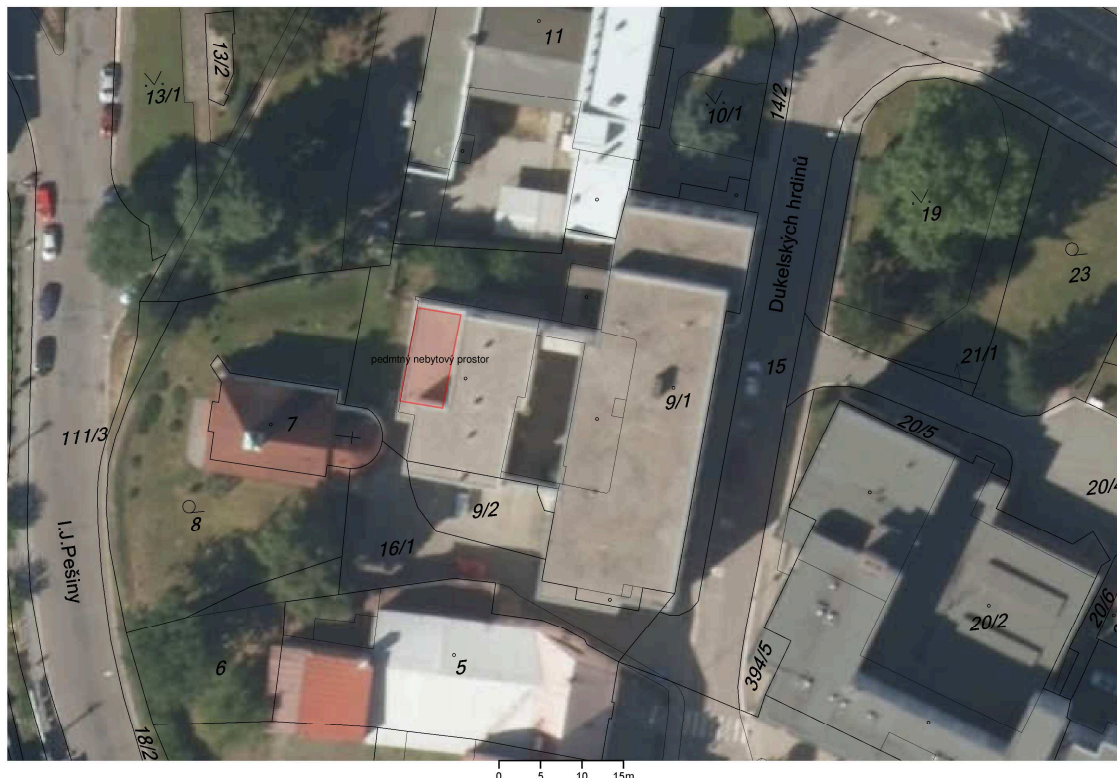

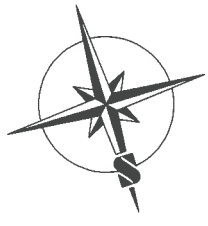
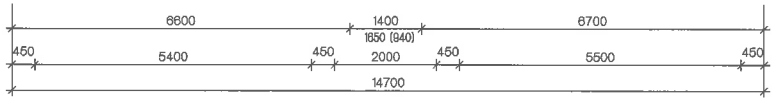
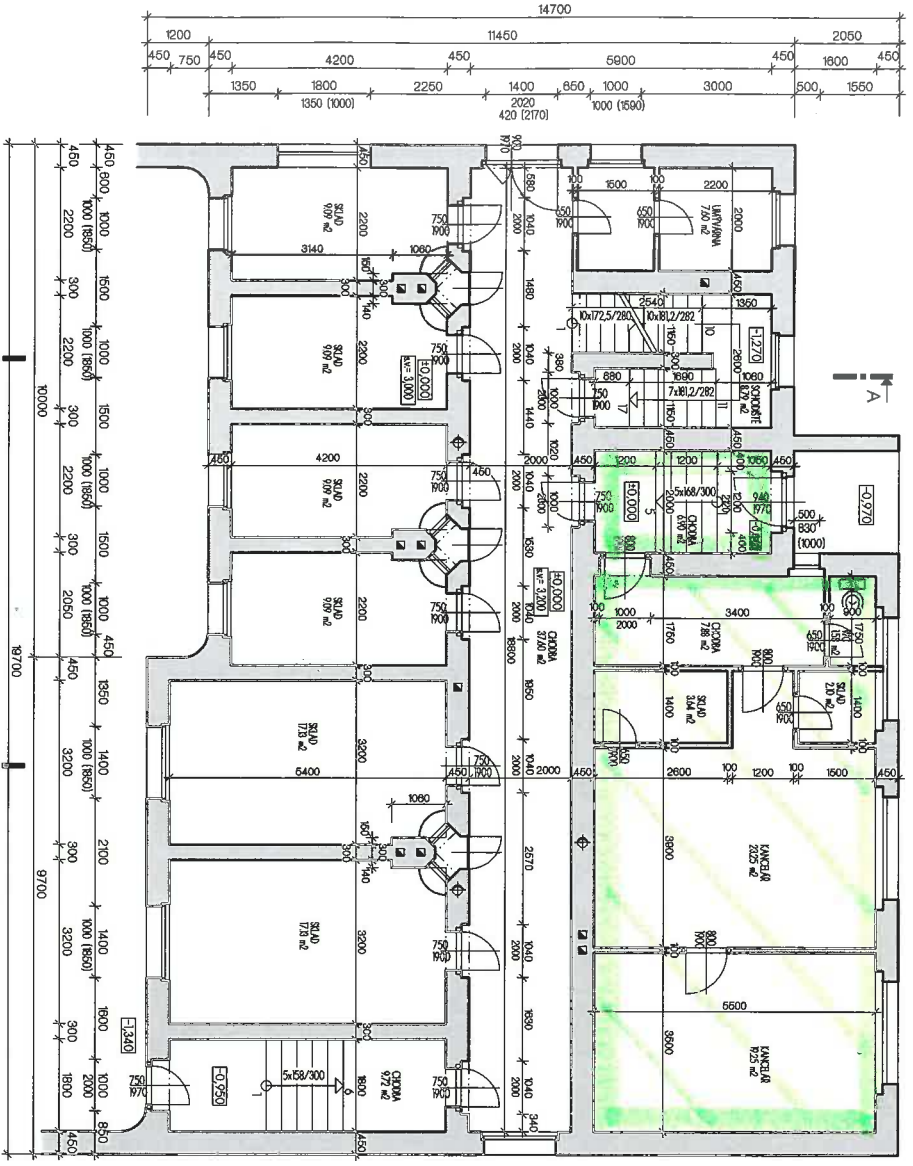
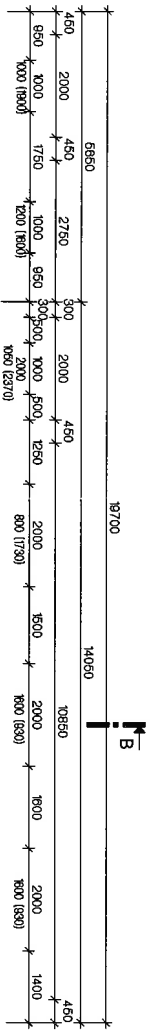

PRŮJEM ZAHŘEVU Q<sub>p</sub> SMT 323/2017 - 19818/2017 - RČ

**REKONSTRUKCE OBJEKTU BÝVALÉ ŠATLAVY  
Č.P. 985 V KOSTELCI NAD ORLICÍ**

 <b>AG ATELIER s.r.o.</b> Komenského 533 517 41 Kostelec nad Orlicí IČO 28602892 DIČ CZ2602892 tel. +420 494 321 541 fax: +420 494 321 412 www.agatelier.cz agatelier@agatelier.cz		Datum: <b>08/2013</b> Měřítko: <b>1:100</b> Stupeň: <b>stáv.stav</b> Zodpovědný projektant: Ing. František Valinský Vypracoval: Libor Řízek Lenka Adamovská	
Investor:	Město Kostelec nad Orlicí Palackého nám. 38, Kostelec nad Orlicí, 517 41	Číslo výkresu:	Paré
Obsah:	<b>STÁVAJÍCÍ STAV - PŮDORYS 1.NP</b>	<b>2</b>	

Tento dokument je důležitým majetkem firmy AG ATELIER, Kostelec nad Orlicí. Nesmí být bez jejího souhlasu kopírován ani jinak rozšiřován!!!