Tento výkres je součástí
č.j. MUKO-37513/2025-L
ze dne 02.05.2025

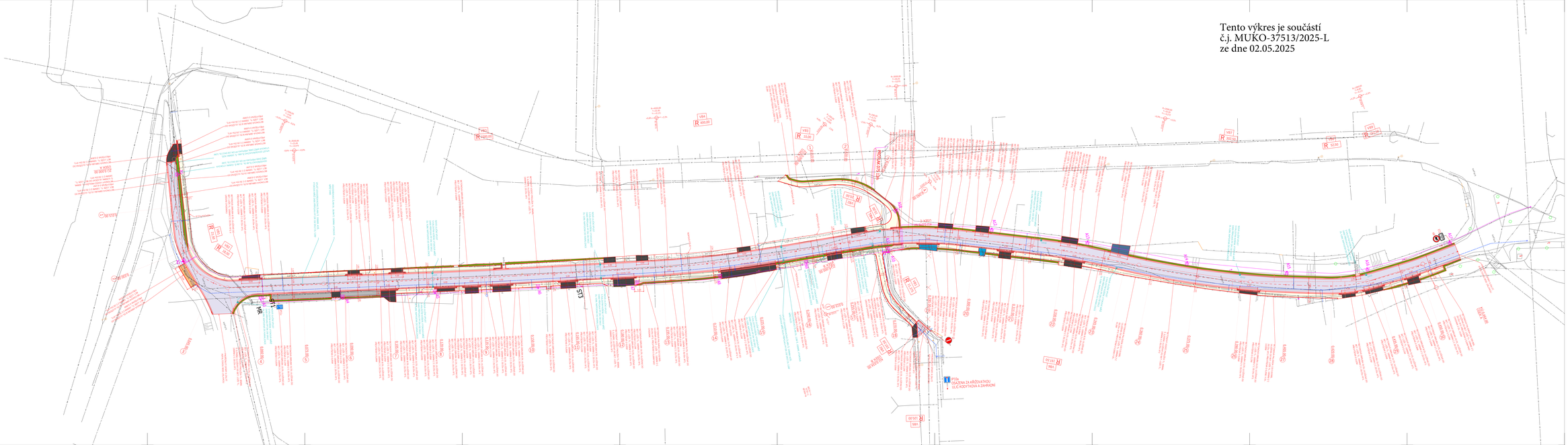

LEGENDA MATERIÁLŮ

- ASFALTOVÁ SMYČKA/PLOCHA ŽELEZNIČNÍ SPODEK ŠOD 0-71 - 30MM
- PARKOVACÍ PŘÍPRAVA BET. DLAŽBA 20/20 TL. 80MM ZAMĚŘENÍ/ŠEDÁ
- ZAMĚŘENÍ BET. DLAŽBA 20/20 TL. 80MM ZAMĚŘENÍ/ŠEDÁ
- ABSTEP PRO ELEKTROMOBILY BET. DLAŽBA 20/20 TL. 80MM BARVA PŘÍRODNÍ DEŠEK
- ZPEVNĚNÁ PLOCHA BET. DLAŽBA 20/20 TL. 80MM BARVA PŘÍRODNÍ DEŠEK
- VÝSTUPY BET. DLAŽBA 20/20 TL. 80MM BARVA ANTRACIT
- ŠÍŘKOVÉ BET. DLAŽBA ŠÍŘKY 0-11 BARVA PŘÍRODNÍ DEŠEK/ŠEDÁ DLAŽBA DLAŽBA
- VARIOVÉ A ZÁMKA PO PRŮ BET. DLAŽBA ŠÍŘKY 0-11 BARVA ZEMĚNÁ/ŠEDÁ
- ZELENÁ PLOCHA PŘÍRODNÍ TL. 100MM
- ZELEŇ - TRAVNATÁ PLOCHA ZAHRADNÍCKÁ TL. 150MM

LEGENDA SÍTÍ

- VODOVOD NA NAVRŽENÍ
- VODOVOD NA PROJEKTOVÁNÍ (E1)
- VODOVOD SEKUNDÁRNÍ SÍŤ/PŘ
- VODOVOD KANALIZAČNÍ
- VODOVOD VODOVODNÍ
- VODOVOD VEŘEJNÁ OSVĚTLENÍ
- SO 001 NOVÉ VODOVODNÍ
- SO 001 NOVÉ VODOVODNÍ KANALIZAČNÍ
- SO 001 NOVÉ VODOVODNÍ KANALIZAČNÍ OSVĚTLENÍ
- IP15A
- NOVÉ SVISLÉ DOPRAVNÍ ZNAČENÍ
- NOVÉ VODOROVNÉ DOPRAVNÍ ZNAČENÍ BET. ASFALTOVÉ SILIČNÍ ŠÍŘKY 0-11 ZAMĚŘENÍ/ŠEDÁ
- KRÁCENÍ KOTEL
- KRÁCENÍ STRANY LIO PŘEMÍSTĚNÍ ELEM

SO 101 KOMUNIKACE A CHODNÍKY

VÝŠKOVÉ NÁVAZNÝ ZNAKY VEŘEJNÁ/PRIVÁTNÍ SÍTI BUDOU VYŘEŠENY LOPKOVÝMI DO NOVÉ NAVRHOVANÉ NIVELETY
PROVEDL NEPRAVIDELNÝ ÚBYTEK ZE ZAMĚŘENÍ NA OPRAVY TAKŽE PŘEJ DEŠTNÝCH STAVŮ BUDOU SÍTĚ VYTÉKAT JEJICH SPRÁVCŮ

PROJEKT	HLAVNÍ PROJEKTANT:	JAN ZVARA, DiS.	
	ZODPOVĚDNÝ PROJEKTANT:	JAN ZVARA, DiS.	
	KOORDINÁTOR:	JAN ZVARA, DiS.	
	ZODPOVĚDNÁ ZÁSTUPKYŇ:	LUKÁŠ TRNKA, ING.	
OBJEDNATEL: MĚSTO KOSTELEC NAD ORLICÍ	INVESTOR:	MĚSTO KOSTELEC NAD ORLICÍ KRÁLOVÉHRADECKÝ KRAJ	
STUPEŇ: DPS			
DATUM: DPS, DSP, DÚR, ÚR, ZÁ:	MĚŘÍTKO:		
Č. ZAKÁZKY: 001/2024		VÝSTAVBA A OPRAVA KOMUNIKACE ULICE HÁLKOVA, KOSTELEC NAD ORLICÍ	
ZAKÁZKA: PD			
ZPRACOVAL: ZVARA		SITUACE POZEMNÍ KOMUNIKACE	
ARCHIVNÍ: 1250			
PARÉ: 2 - PŘÍLOHY			
R.Č.: 0.1.0.1			