Územní plán Týniště nad Orlicí
Úplné znění po vydání změny č.1
Technická infrastruktura - vodní hospodářství
1 : 5000

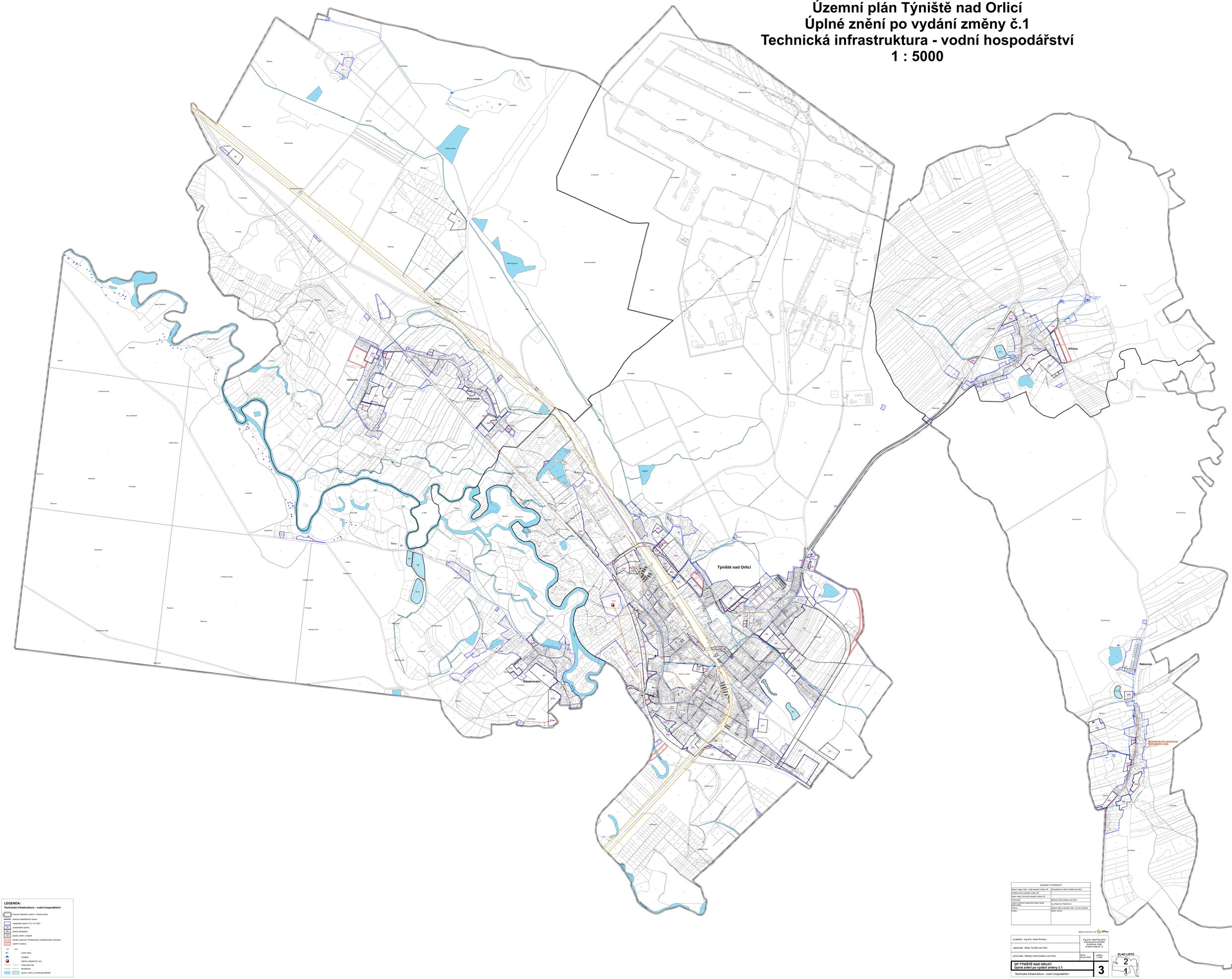

LEGENDA:
Technická infrastruktura - vodní hospodářství

- hranice řešeného území = hranice obce
- hranice katastrálních území
- zastavěné území k 31.10. 2021
- zastavitelné plochy
- plochy přestavby
- plochy změn v krajině
- koridor dopravní infrastruktury republikového významu
- územní rezervy
- vodní zdroj
- vodojem
- čistírna odpadních vod
- vodovodní řad
- kanalizace
- plochy vodní a vodohospodářské

ZÁZNAM O ÚČINNOSTI	
Datum nabytí účinnosti poslední změny ÚP	Zastupitelstvo města Týniště nad Orlicí
Pořadové číslo poslední změny ÚP	
Datum nabytí účinnosti poslední změny ÚP	
Pořizovatel	Městský úřad Kostelec nad Orlicí
Jméno a příjmení spolupráce dřívění osoby pořizovatele	Ing. Radomír Pavlíčková
Pořizovatel	Jeřeliné odboru stavební úřad - životní prostředí
Pořizovatel	Městský úřad Kostelec

zpracování zpracování v ISA GPlus

projektant: Ing.arch. Karel Novotný	Ing.arch. Karel Novotný Autorizovaný architekt Brožíkova 1684 Hradec Králové 12
objednatel: Město Týniště nad Orlicí	
pořizovatel: Městský úřad Kostelec nad Orlicí	datum: červen 2022 měřítko: 1: 5000

ÚP TÝNIŠTĚ NAD ORLICÍ
Úplné znění po vydání změny č.1
Technická infrastruktura - vodní hospodářství

3

KLAD LISTŮ
2
1