Územní plán Týniště nad Orlicí
Výkres předpokládaných záborů půdního fondu
1 : 5000

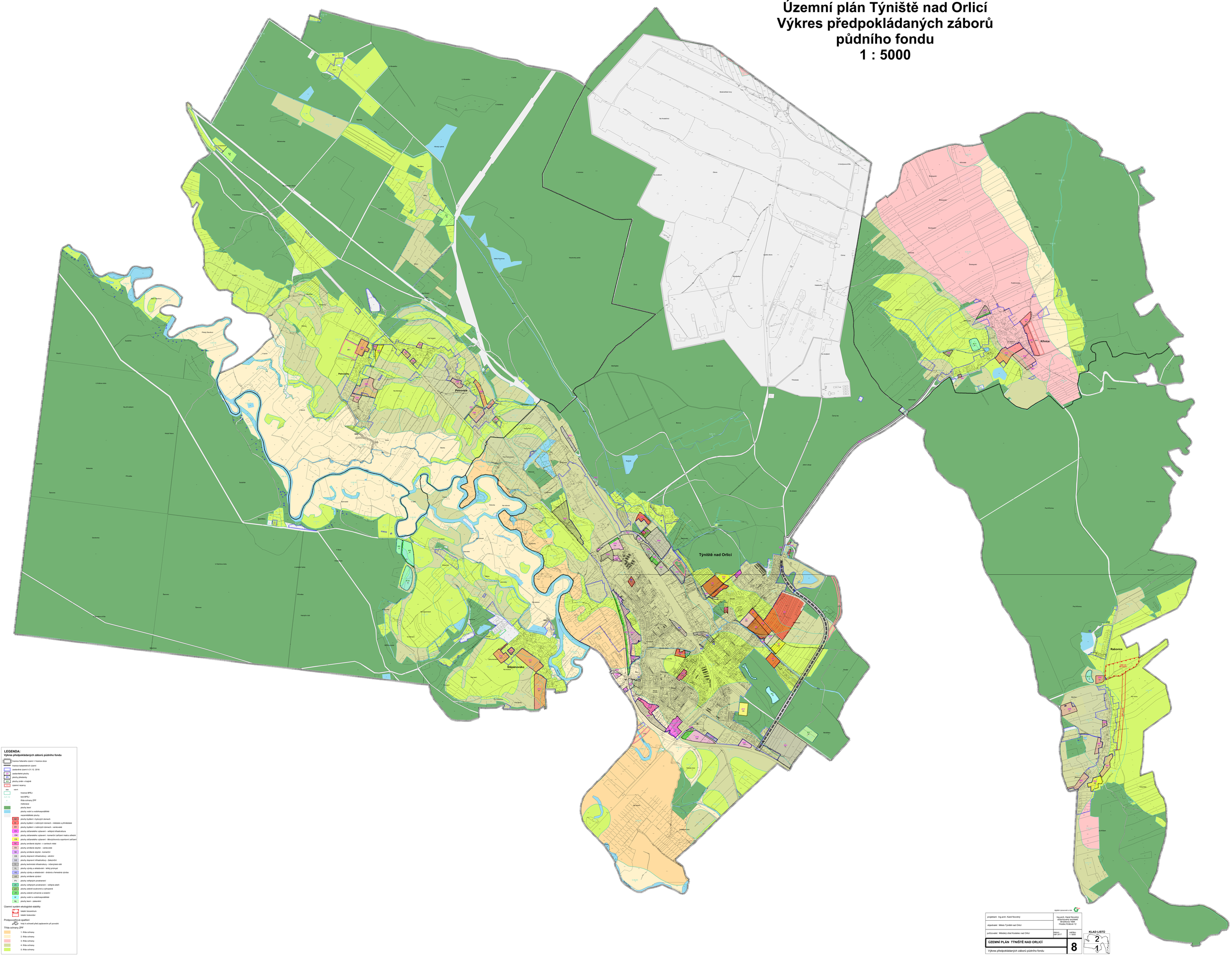

LEGENDA:
Výkres předpokládaných záborů půdního fondu

- hranice řešeného území = hranice obce
- hranice katastrálních území
- zastavěné území k 31.12. 2016
- zastavitelné plochy
- plochy přestavby
- plochy změn v krajině
- územní rezervy

VKN
- VKN1
- hranice BPEJ
- kód BPEJ
- třída ochrany ZPF
- melioace
- plochy lesní
- plochy vodní a vodohospodářské
- nezemědělské plochy
- BV1 plochy bydlení v bytových domech
- BV2 plochy bydlení v rodinných domech - městské a příměstské
- BV3 plochy bydlení v rodinných domech - venkovské
- CDV plochy občanského vybavení - veřejná infrastruktura
- OM plochy občanského vybavení - komerční zařízení malá a střední
- OS plochy občanského vybavení - tělovýchovná a sportovní zařízení
- SM1 plochy smíšené obytné – v centrech měst
- SV plochy smíšené obytné - venkovské
- SK plochy smíšené obytné - komerční
- DS plochy dopravní infrastruktury - silniční
- DZ plochy dopravní infrastruktury - železniční
- TI1 plochy technické infrastruktury - inženýrské sítě
- VL plochy výroby a skladování - lehký průmysl
- VD1 plochy výroby a skladování - drobná a řemeslná výroba
- VB plochy smíšené výrobní
- PV plochy veřejných prostranství
- PZ1 plochy veřejných prostranství - veřejná zeleň
- ZS1 plochy zeleně soukromé a vyhrazené
- ZO1 plochy zeleně ochranné a izolační
- W plochy vodní a vodohospodářské
- NL plochy lesní - zalesnění

Územní systém ekologické stability
- lokální biocentrum
- lokální biokoridor

Protipovodňová opatření
- PO 1 hráz k ochraně před zaplavením při povodni

Třída ochrany ZPF
- 1. třída ochrany
- 2. třída ochrany
- 3. třída ochrany
- 4. třída ochrany
- 5. třída ochrany

digitální zpracování a tisk

projektant: Ing.arch. Karel Novotný	Ing.arch. Karel Novotný autorizovaný architekt Brožíkova 1684 Hradec Králové 12
objednatel: Město Týniště nad Orlicí	
pořizovatel: Městský úřad Kostelec nad Orlicí	datum: září 2011 / měřítko: 1: 5000

ÚZEMNÍ PLÁN TÝNIŠTĚ NAD ORLICÍ

Výkres předpokládaných záborů půdního fondu

8

KLAD LISTŮ

2
1