SITUACE POZEMNÍ KOMUNIKACE - Č.1

M 1:250

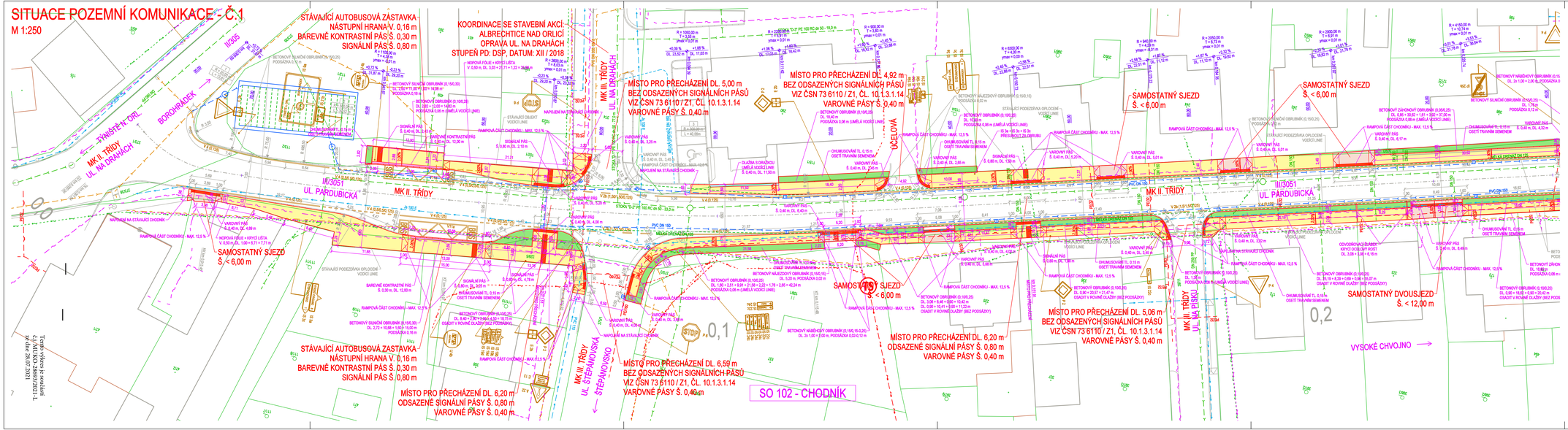

Tento výkres je součástí
č.j. MUKO/ 2860/2021-L
ze dne 20.07.2021

LEGENDA

KATASTR NEMOVITOSTÍ, POLOHOPIS

- HRANICE PARCEL
- VNITŘNÍ HRANICE
- 5339 PARCELNÍ ČÍSLA
- POLOHOPIS

INŽENÝRSKÉ SÍTĚ - STÁVAJÍCÍ

- PODZEMNÍ VEDENÍ NN DO 1 kV - ČEZ DISTRIBUCE, A.S.
- NADZEMNÍ VEDENÍ NN DO 1 kV - ČEZ DISTRIBUCE, A.S.
- NADZEMNÍ VEDENÍ VN DO 35 kV - ČEZ DISTRIBUCE, A.S.
- VEDENÍ VEŘEJNÉHO VODOVODU - AQUASERVIS, A.S.
- VEDENÍ STL PLYNOVODU - RWE GASNET, S.R.O.
- VEDENÍ DEŠŤOVÉ KANALIZACE - ALBRECHTICE N. O.
- VEDENÍ SPLAŠKOVÉ KANALIZACE - ALBRECHTICE N. O.
- VEDENÍ MĚLKÉ DRENÁŽE - ALBRECHTICE N. O.
- NADZEMNÍ VEDENÍ VO - ALBRECHTICE N. O.
- PODZEMNÍ VEDENÍ VO - ALBRECHTICE N. O.
- NADZEMNÍ VEDENÍ ROZHLASU - ALBRECHTICE N. O.
- SÍŤ ELEK. KOMUNIKACE (NEPROVOZOVANÉ) - CETIN, A.S.
- SÍŤ ELEKTRONICKÉ KOMUNIKACE - CETIN, A.S.
- VEDENÍ MĚLKÉ DRENÁŽE - ÚDRŽBA SILNIC, A.S.
- VEDENÍ DEŠŤOVÉ KANALIZACE - ÚDRŽBA SILNIC, A.S.

PLOCHY

- BETONOVÁ ZÁMKOVÁ DLAŽBA TL. 0,06 m, ŠEDÁ
- BET. ZÁMKOVÁ RELIÉFNÍ DL. TL. 0,06 (0,08) m, ČERVENÁ
- BETONOVÁ ZÁMKOVÁ DLAŽBA TL. 0,08 m, ŠEDÁ
- BETONOVÁ ZÁMKOVÁ DLAŽBA TL. 0,06 m, ČERVENÁ
- BETONOVÁ DLAŽBA S DRÁŽKOU TL. 0,06 m, ŠEDÁ
- ASFALTOBETONOVÝ KRYT - ACO 11+, 50 mm
- CHHUMUSOVÁNÍ TL. 0,15 m, OSETÍ TRAVNÍM SEMENEM

DOPRAVNÍ ZNAČENÍ

- VODOROVNÉ DOPRAVNÍ ZNAČENÍ
- STAVAJÍCÍ SVISLÉ DOPRAVNÍ ZNAČENÍ

SOUŘADNICOVÝ SYSTÉM: S-JTSK
VÝŠKOVÝ SYSTÉM: Bpv

D. DSP

ŽADATEL: OBEC ALBRECHTICE NAD ORLICÍ NA VÝSLUNÍ 275 517 22 ALBRECHTICE NAD ORLICÍ IČO 005 79 106	RAŽTKO, DATUM, PODPIS:

KRESLIL:	ING. JAKUB HAJN		
ZPRACOVAL:	ING. JAKUB HAJN		
ZODPOVĚDNÝ PROJEKTANT:	ING. JAKUB HAJN		
KRAJ: STŘEDOČESKÝ KRAJ	OKRES: RYCHNOV NAD KNĚŽNOU	OBEC: ALBRECHTICE NAD ORLICÍ	STUPEŇ: DSP
INVESTOR: OBEC ALBRECHTICE NAD ORLICÍ, NA VÝSLUNÍ 275, 517 22 ALBRECHTICE NAD ORLICÍ			ZAK. ČÍSLO: 0013
AKCE: ALBRECHTICE NAD ORLICÍ, CHODNÍK V ULICI PARDUBICKÁ			ARCHIVNÍ ČÍSLO: 2020-005-0013
			DATUM: XII / 2020
OBJEKT: SO 102 - CHODNÍK, SO 103 - AUTOBUSOVÁ ZASTÁVKA			FORMÁT: 6 A4
			MĚŘÍTKO: 1:250
OBSAH: SITUACE POZEMNÍ KOMUNIKACE - Č.1			ČÍSLO SOUPRAVY: / ČÍSLO PŘÍLOHY: D.1.2.1.1.

SITUACE POZEMNÍ KOMUNIKACE - Č.2

M 1:250

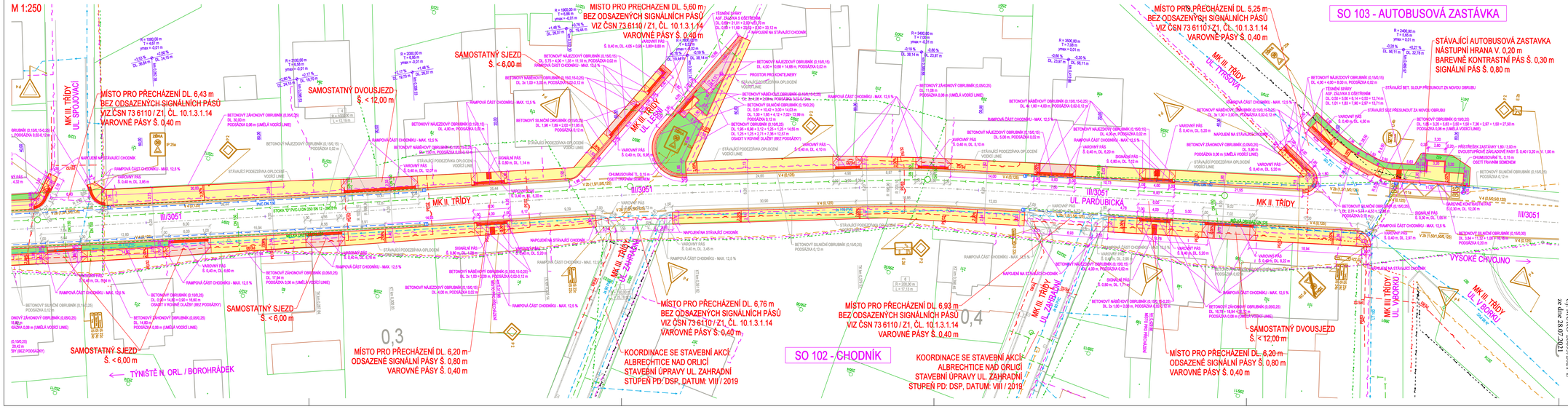

LEGENDA

KATASTR NEMOVITOSTÍ, POLOHOPIS

- HRANICE PARCEL
- VNITŘNÍ HRANICE
- 5339 PARCELNÍ ČÍSLA
- POLOHOPIS

INŽENÝRSKÉ SÍTĚ - STÁVAJÍCÍ

- POZEMNÍ VEDENÍ NN DO 1 kV - ČEZ DISTRIBUCE, A.S.
- NADZEMNÍ VEDENÍ NN DO 1 kV - ČEZ DISTRIBUCE, A.S.
- NADZEMNÍ VEDENÍ VN DO 35 kV - ČEZ DISTRIBUCE, A.S.
- VEDENÍ VEŘEJNÉHO VODOVODU - AQUASERVIS, A.S.
- VEDENÍ STL PLYNOVODU - RWE GASNET, S.R.O.
- VEDENÍ DEŠŤOVÉ KANALIZACE - ALBRECHTICE N. O.
- VEDENÍ SPLAŠKOVÉ KANALIZACE - ALBRECHTICE N. O.
- VEDENÍ MĚLKÉ DRENÁŽE - ALBRECHTICE N. O.
- NADZEMNÍ VEDENÍ VO - ALBRECHTICE N. O.
- PODZEMNÍ VEDENÍ VO - ALBRECHTICE N. O.
- NADZEMNÍ VEDENÍ ROZHLASU - ALBRECHTICE N. O.
- SÍŤ EL. KOMUNIKACE (NEPROVOZOVANÉ) - CETIN, A.S.
- SÍŤ ELEKTRONICKÉ KOMUNIKACE - CETIN, A.S.
- VEDENÍ MĚLKÉ DRENÁŽE - ÚDRŽBA SILNIC, A.S.
- VEDENÍ DEŠŤOVÉ KANALIZACE - ÚDRŽBA SILNIC, A.S.

PLOCHY

- BETONOVÁ ZÁMKOVÁ DLAŽBA TL. 0,06 m, ŠEDÁ
- BET. ZÁMKOVÁ RELIÉFNÍ DL. TL. 0,06 (0,08) m, ČERVENÁ
- BETONOVÁ ZÁMKOVÁ DLAŽBA TL. 0,08 m, ŠEDÁ
- BETONOVÁ ZÁMKOVÁ DLAŽBA TL. 0,06 m, ČERVENÁ
- BETONOVÁ DLAŽBA S DRÁŽKOU TL. 0,06 m, ŠEDÁ
- ASFALTOBETONOVÝ KRYT - ACO 11+, 50 mm
- CHHUMUSOVÁNÍ TL. 0,15 m, OSETÍ TRAVNÍM SEMENEM

DOPRAVNÍ ZNAČENÍ

- VODOROVNÉ DOPRAVNÍ ZNAČENÍ
- STAVAJÍCÍ SVISLÉ DOPRAVNÍ ZNAČENÍ

SOŘADNICOVÝ SYSTÉM: S-JTSK
VÝŠKOVÝ SYSTÉM: Bpv

D.
DSP

Tento výkres je součástí č.j. MUKO-3869/2021-L ze dne 28.07.2021

ŽADATEL:	OBEC ALBRECHTICE NAD ORLICÍ NA VÝSLUNÍ 275 517 22 ALBRECHTICE NAD ORLICÍ IČO 005 79 106		RAŽTKO, DATUM, PODPIS:
KRESLIL:	ING. JAKUB HAJN		
ZPRACOVAL:	ING. JAKUB HAJN		
ZODPOVĚDNÝ PROJEKTANT:	ING. JAKUB HAJN		
KRAJ: KRÁLOVÉHRADECKÝ	OKRES: RYCHNOV NAD KNĚŽNOU	OBEC: ALBRECHTICE NAD ORLICÍ	STUPEŇ: DSP
INVESTOR: OBEC ALBRECHTICE NAD ORLICÍ, NA VÝSLUNÍ 275, 517 22 ALBRECHTICE NAD ORLICÍ			ZAK. ČÍSLO: 0013
AKCE: ALBRECHTICE NAD ORLICÍ, CHODNÍK V ULICI PARDUBICKÁ			ARCHIVNÍ ČÍSLO: 2020-005-0013
			DATUM: XII / 2020
			FORMÁT: 6 A4
OBJEKT: SO 102 - CHODNÍK, SO 103 - AUTOBUSOVÁ ZASTÁVKA			MĚŘÍTKO: 1:250
OBSAH: SITUACE POZEMNÍ KOMUNIKACE - Č.2			ČÍSLO SOUPRAVY: / ČÍSLO PŘÍLOHY: D.1.2.1.2.